

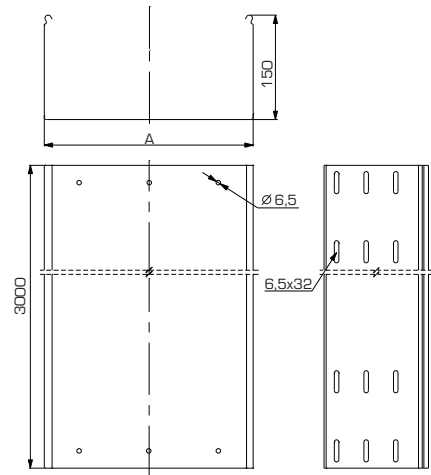

## Лотки УЛ(Н) с высотой 150 мм

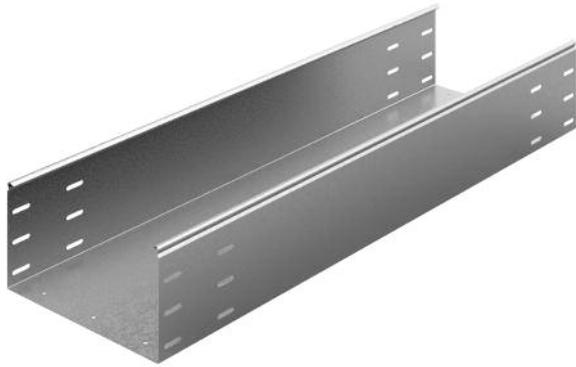

**Материал** Рулонная сталь. Исполнения: сталь, оцинкованная по методу Сендзимира; горячеоцинкованная сталь; нержавеющая сталь; окрашенные лотки

**Марка стали** 08 ПС

**Конструкция** Замок лотка скруглен. Гиб замка служит ребром жесткости и безопасен для кабеля, т.к. края проходят шлифовку

**Способ изготовления** Гибочная технология

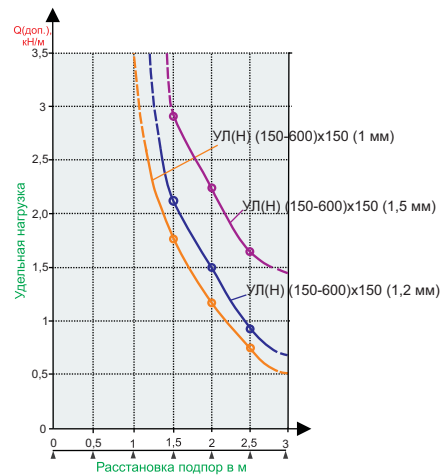

Код исполнения				Артикул	Размеры, мм	Толщина металла, мм	Вес, кг/шт.	Полезная площадь сечения, мм <sup>2</sup>	Нагрузка Q, кН/м (L - расстояние между опорами, мм)			Упак., м
Сендзимира	Горячий цинк	Нержавеющая сталь	Окрашенные						L=1500	L=2000	L=2500	
083209	383209	183209	283209	УЛ(Н)-150x150x3000	150x150x3000	1,00	11,01	21800	1,75	1,25	0,72	6
083220	383220	183220	283220	УЛ(Н)-200x150x3000	200x150x3000	1,00	12,18	29250	1,75	1,25	0,72	6
083230	383230	183230	283230	УЛ(Н)-300x150x3000	300x150x3000	1,00	14,54	44140	1,75	1,25	0,72	6
083240	383240	183240	283240	УЛ(Н)-400x150x3000	400x150x3000	1,00	16,89	59030	1,75	1,25	0,72	6
083200	383200	183200	283200	УЛ(Н)-500x150x3000	500x150x3000	1,00	19,25	73920	1,75	1,25	0,72	6
083260	383260	183260	283260	УЛ(Н)-600x150x3000	600x150x3000	1,00	21,60	88810	1,75	1,25	0,72	6
083309	383309	183309	283309	УЛ(Н)-150x150x3000	150x150x3000	1,20	13,18	21795	2,10	1,50	0,86	6
083320	383320	183320	283320	УЛ(Н)-200x150x3000	200x150x3000	1,20	14,59	29245	2,10	1,50	0,86	6
083330	383330	183330	283330	УЛ(Н)-300x150x3000	300x150x3000	1,20	17,42	44135	2,10	1,50	0,86	6
083340	383340	183340	283340	УЛ(Н)-400x150x3000	400x150x3000	1,20	20,24	59025	2,10	1,50	0,86	6
083300	383300	183300	283300	УЛ(Н)-500x150x3000	500x150x3000	1,20	23,07	73915	2,10	1,50	0,86	6
083360	383360	183360	283360	УЛ(Н)-600x150x3000	600x150x3000	1,20	25,89	88805	2,10	1,50	0,86	6
083409	383409	183409	283409	УЛ(Н)-150x150x3000	150x150x3000	1,50	16,42	21890	2,85	2,25	1,63	6
083420	383420	183420	283420	УЛ(Н)-200x150x3000	200x150x3000	1,50	18,19	29240	2,85	2,25	1,63	6
083430	383430	183430	283430	УЛ(Н)-300x150x3000	300x150x3000	1,50	21,72	44130	2,85	2,25	1,63	6
083440	383440	183440	283440	УЛ(Н)-400x150x3000	400x150x3000	1,50	25,25	59020	2,85	2,25	1,63	6
083400	383400	183400	283400	УЛ(Н)-500x150x3000	500x150x3000	1,50	28,78	73910	2,85	2,25	1,63	6
083460	383460	183460	283460	УЛ(Н)-600x150x3000	600x150x3000	1,50	32,31	88800	2,85	2,25	1,63	6